



COOPERATIVA SOCIALE a.r.l.

I Giardini del Sole
o.n.l.u.s.

Curriculum vitae



Viale Aldo Moro n. 3, 72022 Latiano (BR)

P.IVA 02252310749 Tel 0831-728809 Fax 0831-608484

Presidente: Sig. Giovanni Nigro cell: 3476742468.

Coordinatrice: Dott.ssa Erario Antonella cell: 3807587579

Iscrizione Albo Nazionale delle Cooperative Sociali a Mutualità Prevalente n°: A200906 del 03/09/09

Iscrizione Albo Regionale sez. "A" Cooperative Sociali atto n°060/DIR/2009/594 del 06/11/09

(Autorizzata a norma del Regolamento Regionale in vigore)

www.igiardinidelsoleonlus.it e-mail: igiardinidelsoleonlus@libero.it

Presentazione della Comunità educativa per minori “Il Riccio”.

La comunità educativa residenziale per minori “Il Riccio” nasce e viene inaugurata il 25 Settembre del 2009 su iniziativa di un gruppo di persone impegnate da anni nel settore dei servizi sociali rivolti a minori, con il fine di accogliere minori principalmente di età compresa tra i 6 e 18 anni, ad eccezione delle seguenti situazioni specifiche:

- parentado tra il minore accolto ed il minore di età inferiore ai 6 anni;
- particolari situazioni contingenti o di emergenza segnalate e autorizzate dal servizio sociale o dal T.M. (minori da inserire in contesto protetto, situazioni di emergenza, ecc.).

Il numero previsto degli accolti è di 10 unità, più ulteriori due posti in situazioni di emergenza.

La comunità ha sede in Latiano (BR), in Viale Aldo Moro n. 3, in zona residenziale.

La villa, la cui costruzione è stata autorizzata per il fine specifico, è circondata da un ampio giardino ed è costituita da una villa a pian terreno di 8 vani più cucina, servizi e depositi. Le stanze sono situate al piano terra ed adeguatamente arredate e tinteggiate, tutti gli ambienti risultano accoglienti. La casa è dotata di 4 stanzette da letto doppie e due singole, garantendo ad ogni minore accolto spazio adeguato con possibilità di personalizzare gli ambienti.

La casa è circondata da un ampio giardino di circa 5000 mq., aree gioco con erbetta inglese, campo di “calcetto a 5” autorizzati ed iscritti al CONI ed infine da una piscina scoperta per permettere attività di nuoto durante l'estate.

Presentazione della Comunità per gestanti e per madri con figli a carico “La Magnolia”.

Su iniziativa della Cooperativa Sociale arl “I Giardini del Sole”, impegnata da tempo nel settore dei servizi sociali rivolti a minori, nasce e viene autorizzata nell'agosto del 2011 la Comunità Alloggio per Gestanti e Madri con Figli denominato **“La Magnolia”**; con l'esperienza acquisita nel gestire la Comunità Educativa per Minori **“IL RICCIO”** ci si è sempre più resi conto che il territorio è carente di tali strutture. La Comunità Alloggio per Gestanti e Madri con figli, come da regolamento regionale **n. 4 del 8 gennaio 2007**, è una struttura residenziale a bassa intensità assistenziale, a carattere temporaneo o permanente, consistente in un nucleo autogestito di convivenza a carattere familiare per gestanti e madri con figli a carico, prive di validi riferimenti familiari o per le quali si reputi opportuno l'allontanamento dal nucleo familiare e che necessitano di sostegno nel percorso d'inserimento o reinserimento sociale.

Il numero previsto degli accolti è di **cinque ospiti** adulte più i figli a carico.

La Comunità Alloggio ha sede in Latiano (BR), in Viale Aldo Moro n. 3, in zona residenziale.

La villa, la cui costruzione è stata autorizzata per il fine specifico ed è costituita da un ampio appartamento al primo piano composta da una ampia cucina, locale soggiorno-pranzo, 2 servizi, locale lavanderia e ampia terrazza scoperta. Le stanze sono adeguatamente arredate e tinteggiate e tutti gli ambienti risultano accoglienti. La casa è dotata di n°03 camere da letto che garantiscono ad ogni mamma accolta spazio adeguato per se e per la cura dei propri figli.

PLANIMETRIA DELLA CASA

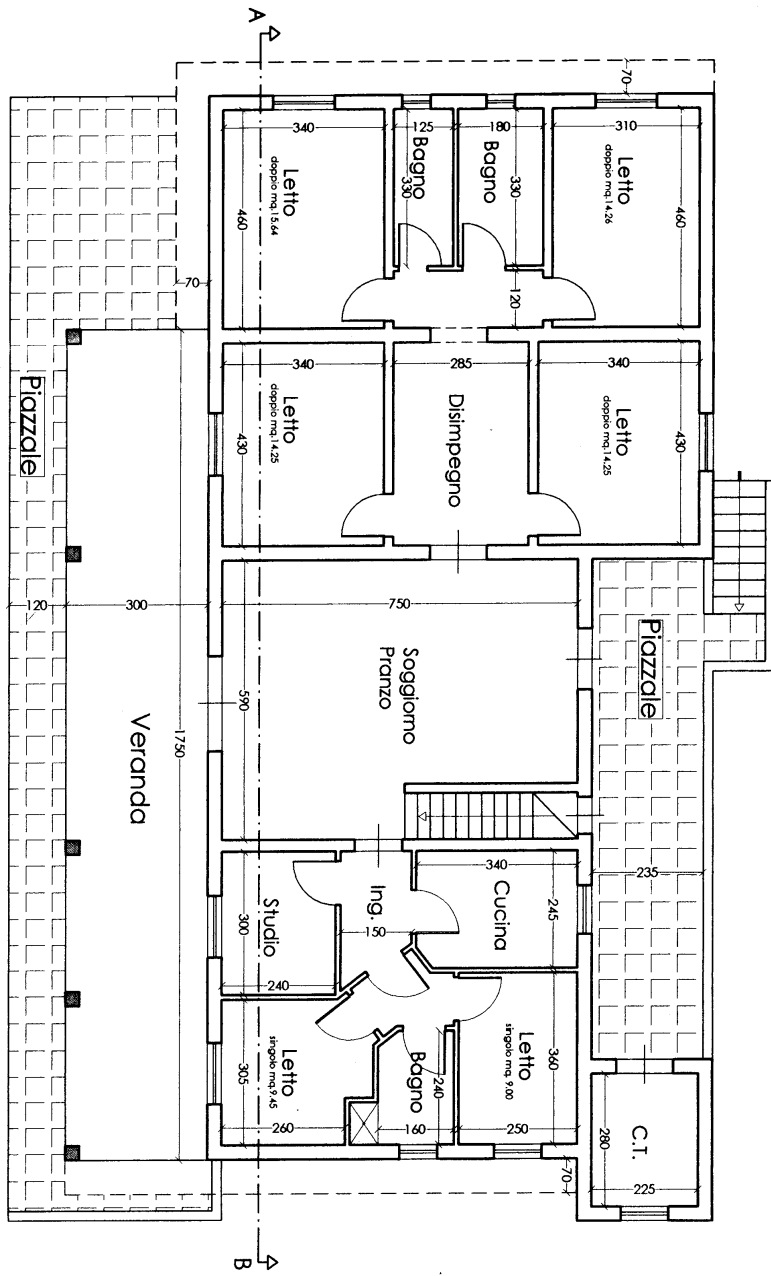

Pianta piano terra in progetto

La casa è inoltre dotata di ampi locali adibiti a deposito, parcheggi ed ampio giardino.

Riferimenti normativi

La Cooperativa Sociale e la Comunità Educativa sono autorizzati a norma del Regolamento Regionale attuativo della legge reg. 19/2006 con:

- Iscrizione Albo Nazionale delle Cooperative Sociali a Mutualità Prevalente numero: A200906 del 03/09/2009;
- Iscrizione Albo Regionale sez. "A" delle Cooperative Sociali atto n°594 del 06/11/2009
- Iscrizione al Registro Regionale delle strutture e dei servizi per Minori n. 082/DIR/2009/00724 della Comunità educativa per minori "Il Riccio"
- **Determina n° 334** del 13/05/2011 del **Comune di Latiano** (BR)
- Iscrizione al Registro Regionale delle Strutture e dei Servizi per Adulti con problematiche sociali n°082/DIR/2011/00790 del 08/08/2011 della comunità alloggio per gestanti e per madri con figli "La Magnolia"

Attività Svolte

- Lavoro di rete con i Servizi sociali, con i Tribunali dei Minorenni con le istituzioni scolastiche, con le associazioni ed i servizi territoriali, con le famiglie.
- Lavoro d'équipe attraverso incontri settimanali.
- Aggiornamenti costanti del personale di lavoro attraverso seminari e convegni accreditati.
- Pianificazione e progettazione con costanti momenti di verifica dei risultati raggiunti.
- Progetti di attività scolastiche, extraeducative ricreative e sportive.
- Progetti di conduzione di vita in autonomia dopo il compimento del 18° anno di età e con inserimento nel mondo del lavoro.
- Progetti di affidamento per minori con impossibilità di reinserimento nel nucleo familiare.

Competenze tecniche delle comunità “La Magnolia” ed “Il Riccio”.

La Comunità alloggio per gestanti e madri con figli “La Magnolia” e la Comunità educativa per minori “Il Riccio” rispondono ai bisogni complessi e articolati delle madri in difficoltà e dei minori, con interventi flessibili e mirati che permettono risposte diversificate e di qualità. La realizzazione di Progetti Educativi Individualizzati (P.E.I.), che tengano conto sia delle difficoltà che delle specifiche risorse della persona, mira al raggiungimento di una piena autonomia sul piano psicologico, economico e sociale della donna e del minore.

Gli interventi realizzati dalla Comunità alloggio per gestanti e madri con figli “La Magnolia” e della comunità educativa per minori “Il Riccio” sono rivolti ad offrire un sostegno sia concreto che psicologico agli utenti provenienti da situazioni e da ambienti di forte disagio perciò la struttura risponde a mandati istituzionali (Tribunale per i minori, Servizi sociali) che prevedono l’allontanamento della coppia madre-bambino e/o dei minori dal contesto ambientale di appartenenza e/o della famiglia d’origine.

Gli interventi intendono accompagnare la donna ed i minori verso un percorso di crescita, di autonomia personale, di valorizzazione delle proprie risorse e lo sviluppo relazionale ed affettivo individuale e tra la mamma ed il bambino.

Competenze relazionali ed organizzative attraverso i servizi offerti:

- Un ambiente di sostegno psico-socio-educativo per gli utenti in difficoltà in modo da favorirne la crescita e lo sviluppo.
- Analisi dei bisogni di ogni singolo ospite al fine di definire le strategie di intervento attraverso un Progetto Educativo Individualizzato in grado di sostenere il percorso di entrata, permanenza ed uscita della donna e dei minori dalla struttura, tenendo conto delle capacità e risorse personali.
- Permettere al minore l'assolvimento dell'obbligo scolastico e dello sviluppo delle proprie capacità cognitive e delle proprie inclinazioni anche in ambito extrascolastico.
- Favorire le relazioni familiari laddove vi sono le risorse attraverso colloqui familiari monitorati.

- Favorire la relazione madre-bambino con interventi volti a sviluppare le capacità genitoriali attraverso il sostegno nella pratica quotidiana del maternage e l'organizzazione di una serie di interventi volti a facilitare la comunicazione tra la madre ed il figlio.
- Osservazione e valutazione le dinamiche relazionali della coppia madre-bambino e le capacità genitoriali presenti.
- Attraverso progetti idonei, accompagnare la donna verso il raggiungimento di una autonomia personale sostenendola nella ricerca di un lavoro stabile, e fornendole una residenza idonea ai fini di un graduale reinserimento sociale.
- Cura ed igiene della persona e degli ambienti.
- Assistenza medica generica ed assistenza farmaceutica.

Organigramma aggiornato al 2012.

